

Composition de la population au 31.12.2023

Sexe

Hommes	Hommes %	Femmes	Femmes %	TOTAL
5'418	49.84	5'452	50.16	10'870

Etat-civil

ETAT-CIVIL	Hommes Suisses	Femmes Suisses	Hommes Etrangers	Femmes Etrangères	TOTAL	%
Célibataire	1'729	1'437	863	741	4'770	43.87
Marié(e)	1'326	1'334	631	574	3'865	35.56
Divorcé(e)	379	524	176	162	1'241	11.42
Veuf(ve)	128	472	32	70	702	6.46
Marié(e)/séparé(e) de fait	85	73	52	60	270	2.48
Marié(e)/séparé(e) légalement	4	2	5	2	13	0.12
Partenariat lié	4	0	2	0	6	0.06
Partenariat séparé(e) de fait	1	1	0	0	2	0.02
Part. d. décès	1	0	0	0	1	0.01
Inconnu	0	0	0	0	0	0.00
NonMarié(e)	0	0	0	0	0	0.00
Part. annulé	0	0	0	0	0	0.00
Part. d. absence	0	0	0	0	0	0.00
Part. d. juri.	0	0	0	0	0	0.00
Part. d. inconnue	0	0	0	0	0	0.00
Partenariat séparé(e)	0	0	0	0	0	0.00
	3'657	3'843	1'761	1'609	10'870	100.00

Confession

CONFESSION	Hommes Suisses	Femmes Suisses	Hommes Etrangers	Femmes Etrangères	TOTAL	%
C Eglise catholique romaine	1'143	1'298	754	662	3'857	35.48
R Eglise réformée	1'159	1'274	51	52	2'536	23.33
S Aucune appartenance	840	744	478	399	2'461	22.64
X Sans indication	227	233	231	215	906	8.33
M Communautés islamiques	180	139	166	161	646	5.94
U Autres Eglises et	63	88	37	52	240	2.21
H Autres communautés	28	53	34	52	167	1.54
O Eglise catholique-	16	12	9	16	53	0.49
I Communauté de confession	1	2	1	0	4	0.04
	3'657	3'843	1'761	1'609	10'870	100.00

Composition de la population au 31.12.2023

Habitants réguliers selon date d'arrivée

Habitants Réguliers	10'870
Population Totale	11'229
Nombre de Ménages	5'481

Ne sont pas comptés

Pas comptés	Hommes	Femmes	Total	%
DD	100	105	205	57.10
Permis L -1 AN	50	32	82	22.84
Permis 1 -1 AN	17	17	34	9.47
Permis 1 +1 AN	6	9	15	4.18
Permis S -1 AN	6	6	12	3.34
Permis G	8	2	10	2.79
Permis N -1 AN	1	0	1	0.28
Permis F -1 AN	0	0	0	0.00
Permis 2	0	0	0	0.00
	188	171	359	100.00

Autorisations de séjours étrangers

Autorisations	Hommes	Femmes	Total	%
Permis C	1'159	1'032	2'191	65.01
Permis B	508	474	982	29.14
Permis S +1 AN	35	67	102	3.03
Permis F +1 AN	29	25	54	1.60
Permis L +1 AN	29	11	40	1.19
Permis N +1 AN	1	0	1	0.03
Permis 3	0	0	0	0.00
Permis 4	0	0	0	0.00
Permis CI	0	0	0	0.00
	1'761	1'609	3'370	100.00

Composition de la population au 31.12.2023

Origines Suisses - Détail

Origines	Hommes	Femmes	Total	%
Neuchâtel	1'748	1'794	3'542	32.56
ETRANGERS	1'761	1'609	3'370	31.00
Berne	728	798	1'526	14.04
Jura	309	315	624	5.74
Fribourg	221	260	481	4.43
Vaud	197	232	429	3.95
Tessin	72	59	131	1.21
Valais	51	70	121	1.11
Genève	53	52	105	0.97
Argovie	42	38	80	0.74
Lucerne	37	40	77	0.71
Soleure	36	37	73	0.67
Zurich	34	30	64	0.59
Saint-Gall	21	25	46	0.42
Bâle-Campagne	22	17	39	0.36
Thurgovie	17	16	33	0.30
Grisons	10	17	27	0.25
Schwytz	15	8	23	0.21
Bâle-Ville	12	8	20	0.18
Appenzell Rhodes-Extérieures	9	9	18	0.17
Glaris	6	5	11	0.10
Obwald	4	4	8	0.07
Appenzell Rhodes-Intérieures	4	2	6	0.06
Uri	4	2	6	0.06
Nidwald	3	2	5	0.05
Schaffhouse	2	3	5	0.05
	5'418	5'452	10'870	100.00

Origines Suisses - Résumé

Origines	Hommes	Femmes	Total	%
CONFEDERES	1'909	2'049	3'958	36.41
NEUCHATELOIS	1'748	1'794	3'542	32.59
ETRANGERS	1'761	1'609	3'370	31.00
	5'418	5'452	10'870	100.00

Originaires de la commune

Commune	Hommes	Hommes %	Femmes	Femmes %	TOTAL
Le Locle	957	50.16	951	49.84	1'908

Composition de la population au 31.12.2023

Origines étrangères - Détail

Origines	Hommes	Femmes	Total	%
SUISSE	3'657	3'843	7'500	68.84
PORTUGAL	630	546	1'176	10.82
FRANCE	291	241	532	4.89
ITALIE	262	217	479	4.41
ESPAGNE	150	130	280	2.58
UKRAINE	35	70	105	0.97
KOSOVO	46	41	87	0.80
BOSNIE ET HERZEGOVINE	20	21	41	0.38
CONGO (KINSHASA)	20	20	40	0.37
TURQUIE	15	19	34	0.31
SYRIE	20	13	33	0.30
AFGHANISTAN	22	11	33	0.30
MAROC	11	20	31	0.29
TUNISIE	18	11	29	0.27
ROUMANIE	8	20	28	0.26
BRESIL	8	19	27	0.25
BELGIQUE	14	9	23	0.21
THAILANDE	2	16	18	0.17
IRAK	9	9	18	0.17
POLOGNE	9	8	17	0.16
CAMEROUN	6	10	16	0.15
COTE DIVOIRE	7	8	15	0.14
ANGOLA	7	8	15	0.14
SRI LANKA	5	9	14	0.13
ALGERIE	11	3	14	0.13
SERBIE	6	8	14	0.13
PAKISTAN	5	8	13	0.12
ALLEMAGNE	7	5	12	0.11
RUSSIE	6	4	10	0.09
ERYTHREE	4	6	10	0.09
ROYAUME-UNI	6	4	10	0.09
CHILI	3	5	8	0.07
TOGO	4	4	8	0.07
ETHIOPIE	2	5	7	0.06
JAPON	3	3	6	0.06
INDE	5	1	6	0.06
CROATIE	4	2	6	0.06
CANADA	5	1	6	0.06
ALBANIE	3	3	6	0.06
PAYS-BAS	5	1	6	0.06
MADAGASCAR	2	4	6	0.06
AUTRICHE	4	1	5	0.05
FINLANDE	4	1	5	0.05
MACEDOINE	3	2	5	0.05
MALAISIE	2	3	5	0.05
GRECE	3	2	5	0.05
MAURICE	2	3	5	0.05
SLOVAQUIE	1	4	5	0.05
SIERRA LEONE	0	4	4	0.04
CAP-VERT	2	2	4	0.04
SLOVENIE	3	1	4	0.04
ETATS-UNIS	3	1	4	0.04
LUXEMBOURG	4	0	4	0.04
SENEGAL	3	1	4	0.04
INCONNU	2	2	4	0.04
MOLDOVA	0	4	4	0.04
REPUBLIQUE DOMINICAINE	0	4	4	0.04
	5'389	5'421	10'810	99.40

Composition de la population au 31.12.2023

Origines	Hommes	Femmes	Total	%
HONGRIE	1	2	3	0.03
GEORGIE	1	2	3	0.03
VENEZUELA	1	2	3	0.03
SOMALIE	1	2	3	0.03
HAITI	1	2	3	0.03
CHINE	1	2	3	0.03
MEXIQUE	0	3	3	0.03
URUGUAY	2	0	2	0.02
PEROU	0	2	2	0.02
GUINEE-BISSAU	2	0	2	0.02
GUINEE	2	0	2	0.02
MONGOLIE	0	2	2	0.02
SUEDE	2	0	2	0.02
KENYA	1	1	2	0.02
NIGERIA	2	0	2	0.02
AZERBAIDJAN	2	0	2	0.02
MONTENEGRO	0	1	1	0.01
INDONESIE	0	1	1	0.01
LETTONIE	0	1	1	0.01
GAMBIE	1	0	1	0.01
BELARUS	0	1	1	0.01
EGYPTE	1	0	1	0.01
PHILIPPINES	1	0	1	0.01
LIBAN	0	1	1	0.01
LAOS	0	1	1	0.01
COLOMBIE	1	0	1	0.01
CHINE (TAIWAN)	1	0	1	0.01
MALI	0	1	1	0.01
PALESTINE	0	1	1	0.01
BURUNDI	1	0	1	0.01
COSTA RICA	1	0	1	0.01
ARGENTINE	0	1	1	0.01
AFRIQUE DU SUD	1	0	1	0.01
OUGANDA	0	1	1	0.01
BULGARIE	0	1	1	0.01
OUZBEKISTAN	1	0	1	0.01
LIECHTENSTEIN	1	0	1	0.01
	5'418	5'452	10'870	100.00

Origines étrangères - Résumé

Origines	Hommes	Femmes	Total	%
SUISSE	3'657	3'843	7'500	69.00
UNION EUROPEENNE	1'404	1'194	2'598	23.90
AUTRES	357	415	772	7.10
	5'418	5'452	10'870	100.00

Composition de la population au 31.12.2023

Age

Age	Année	Hommes Suisses	Femmes Suisses	Hommes Etrangers	Femmes Etrangères	TOTAL	Total cumulatif
103	1920	0	1	0	0	1	10'870
102	1921	1	4	0	0	5	10'869
101	1922	0	1	0	0	1	10'864
100	1923	0	1	0	0	1	10'863
99	1924	1	3	0	0	4	10'862
98	1925	0	5	0	0	5	10'858
97	1926	1	5	0	0	6	10'853
96	1927	0	5	0	0	5	10'847
95	1928	5	8	0	0	13	10'842
94	1929	3	12	0	3	18	10'829
93	1930	8	15	0	0	23	10'811
92	1931	3	21	1	2	27	10'788
91	1932	7	16	1	0	24	10'761
90	1933	8	17	5	4	34	10'737
89	1934	10	24	0	2	36	10'703
88	1935	8	30	1	6	45	10'667
87	1936	13	31	5	3	52	10'622
86	1937	21	24	5	4	54	10'570
85	1938	16	27	8	5	56	10'516
84	1939	14	32	6	10	62	10'460
83	1940	13	32	4	6	55	10'398
82	1941	24	27	7	8	66	10'343
81	1942	33	36	6	6	81	10'277
80	1943	31	46	5	5	87	10'196
79	1944	34	32	4	4	74	10'109
78	1945	35	42	7	4	88	10'035
77	1946	36	53	9	5	103	9'947
76	1947	51	33	6	5	95	9'844
75	1948	32	56	5	7	100	9'749
74	1949	47	49	5	6	107	9'649
73	1950	42	55	6	3	106	9'542
72	1951	51	39	9	3	102	9'436
71	1952	40	45	13	1	99	9'334
70	1953	42	42	8	9	101	9'235
69	1954	43	51	8	4	106	9'134
68	1955	58	56	7	12	133	9'028
67	1956	59	77	8	2	146	8'895
66	1957	61	60	10	3	134	8'749
65	1958	56	56	15	6	133	8'615
64	1959	38	64	15	9	126	8'482
63	1960	71	58	14	12	155	8'356
62	1961	54	58	19	11	142	8'201
61	1962	57	63	26	18	164	8'059
60	1963	61	68	19	18	166	7'895
59	1964	60	53	23	16	152	7'729
58	1965	55	67	22	20	164	7'577
57	1966	42	70	25	15	152	7'413
56	1967	51	66	24	17	158	7'261
55	1968	55	49	27	20	151	7'103
54	1969	51	57	31	29	168	6'952
53	1970	56	47	35	25	163	6'784
52	1971	49	57	29	26	161	6'621
51	1972	47	57	36	22	162	6'460
50	1973	38	50	32	22	142	6'298
49	1974	41	49	26	19	135	6'156
48	1975	57	47	28	28	160	6'021
47	1976	49	42	28	28	147	5'861
		1'839	2'191	633	493	5'156	

Composition de la population au 31.12.2023

Age	Année	Hommes Suisses	Femmes Suisses	Hommes Etrangers	Femmes Etrangères	TOTAL	Total cumulatif
46	1977	38	42	33	25	138	5'714
45	1978	40	47	28	29	144	5'576
44	1979	38	31	26	26	121	5'432
43	1980	45	30	29	16	120	5'311
42	1981	33	35	32	30	130	5'191
41	1982	31	31	33	41	136	5'061
40	1983	36	32	37	44	149	4'925
39	1984	34	33	31	26	124	4'776
38	1985	33	46	42	31	152	4'652
37	1986	39	26	35	32	132	4'500
36	1987	40	37	36	20	133	4'368
35	1988	36	50	21	33	140	4'235
34	1989	33	33	28	33	127	4'095
33	1990	37	24	33	31	125	3'968
32	1991	29	42	40	20	131	3'843
31	1992	33	24	34	28	119	3'712
30	1993	32	28	23	26	109	3'593
29	1994	33	30	38	33	134	3'484
28	1995	29	24	22	32	107	3'350
27	1996	39	27	21	28	115	3'243
26	1997	43	42	38	29	152	3'128
25	1998	44	40	34	24	142	2'976
24	1999	33	28	30	21	112	2'834
23	2000	56	36	21	25	138	2'722
22	2001	49	35	20	25	129	2'584
21	2002	49	53	13	21	136	2'455
20	2003	47	47	14	25	133	2'319
19	2004	48	41	17	13	119	2'186
18	2005	48	37	18	19	122	2'067
17	2006	40	33	14	15	102	1'945
16	2007	57	41	22	17	137	1'843
15	2008	45	46	18	23	132	1'706
14	2009	45	30	15	15	105	1'574
13	2010	44	39	18	21	122	1'469
12	2011	34	37	14	28	113	1'347
11	2012	32	43	14	9	98	1'234
10	2013	38	30	15	23	106	1'136
9	2014	48	42	19	15	124	1'030
8	2015	28	33	17	26	104	906
7	2016	44	44	13	18	119	802
6	2017	43	24	24	16	107	683
5	2018	31	36	10	15	92	576
4	2019	42	41	23	18	124	484
3	2020	37	26	13	14	90	360
2	2021	35	27	24	29	115	270
1	2022	27	23	17	16	83	155
0	2023	23	26	11	12	72	72
		3'657	3'843	1'761	1'609	10'870	
Age moyen	44.10						

Le Locle

Composition de la population au 31.12.2023

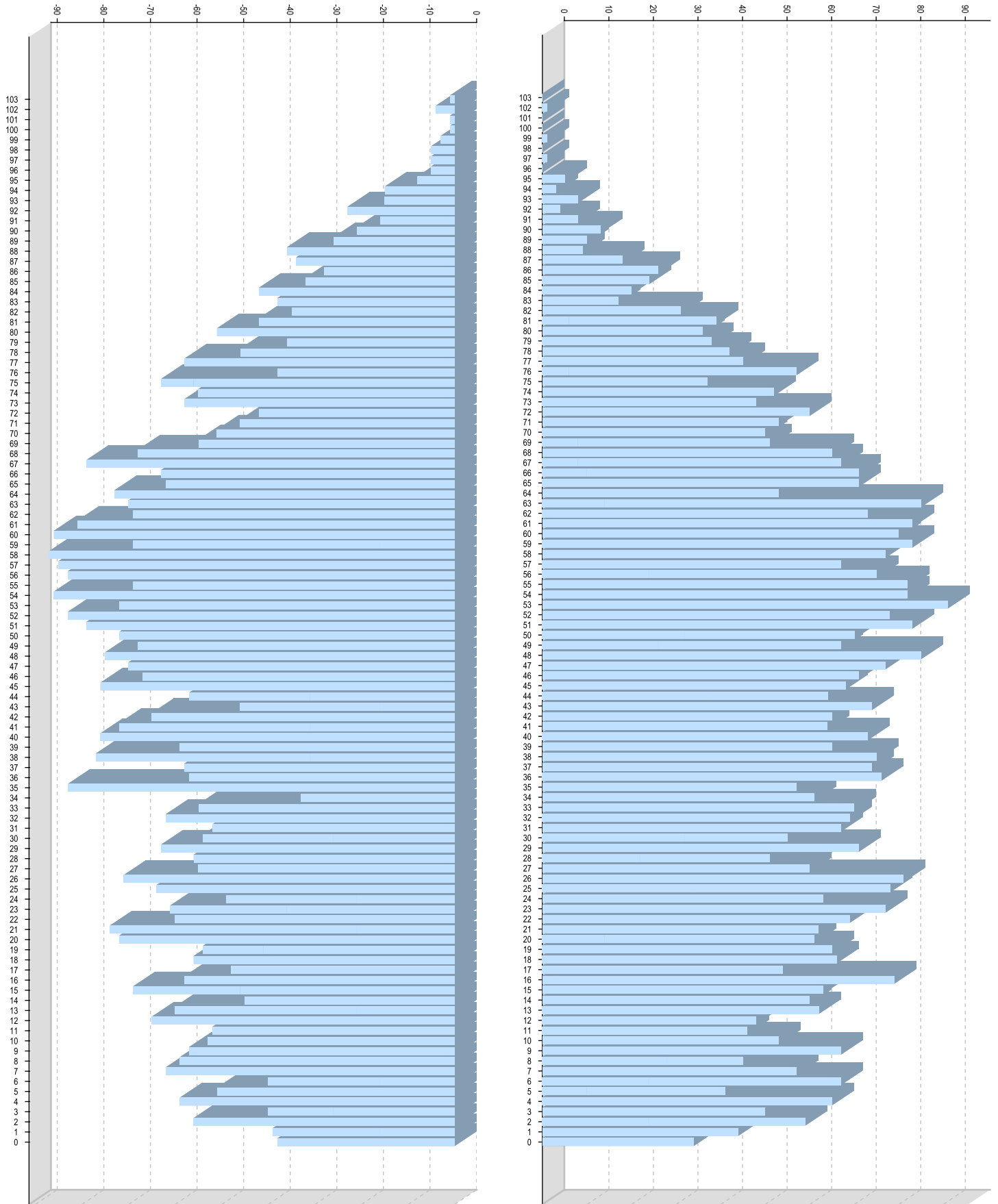

Nombre de femmes suisses et étrangères

FEMMES

Nombre d'hommes suisses et étrangers

HOMMES

Composition de la population au 31.12.2023

Durée de vie des décédés depuis le début de l'année

	Nombre de décès	Longévité moyenne
Hommes Suisse	46	73.10
Femmes Suisse	51	82.90
Hommes Etranger	15	74.70
Femmes Etranger	8	86.80
	120	78.40

Longévité moyenne

	Longévité moyenne
Hommes	73.50
Femmes	83.40
	78.45